





-  PROJEKTOWANE WEJŚCIE
-  PROJEKTOWANE PRZEJŚCIA/OTWARCIA
-  PROJEKTOWANE WYBURZENIA

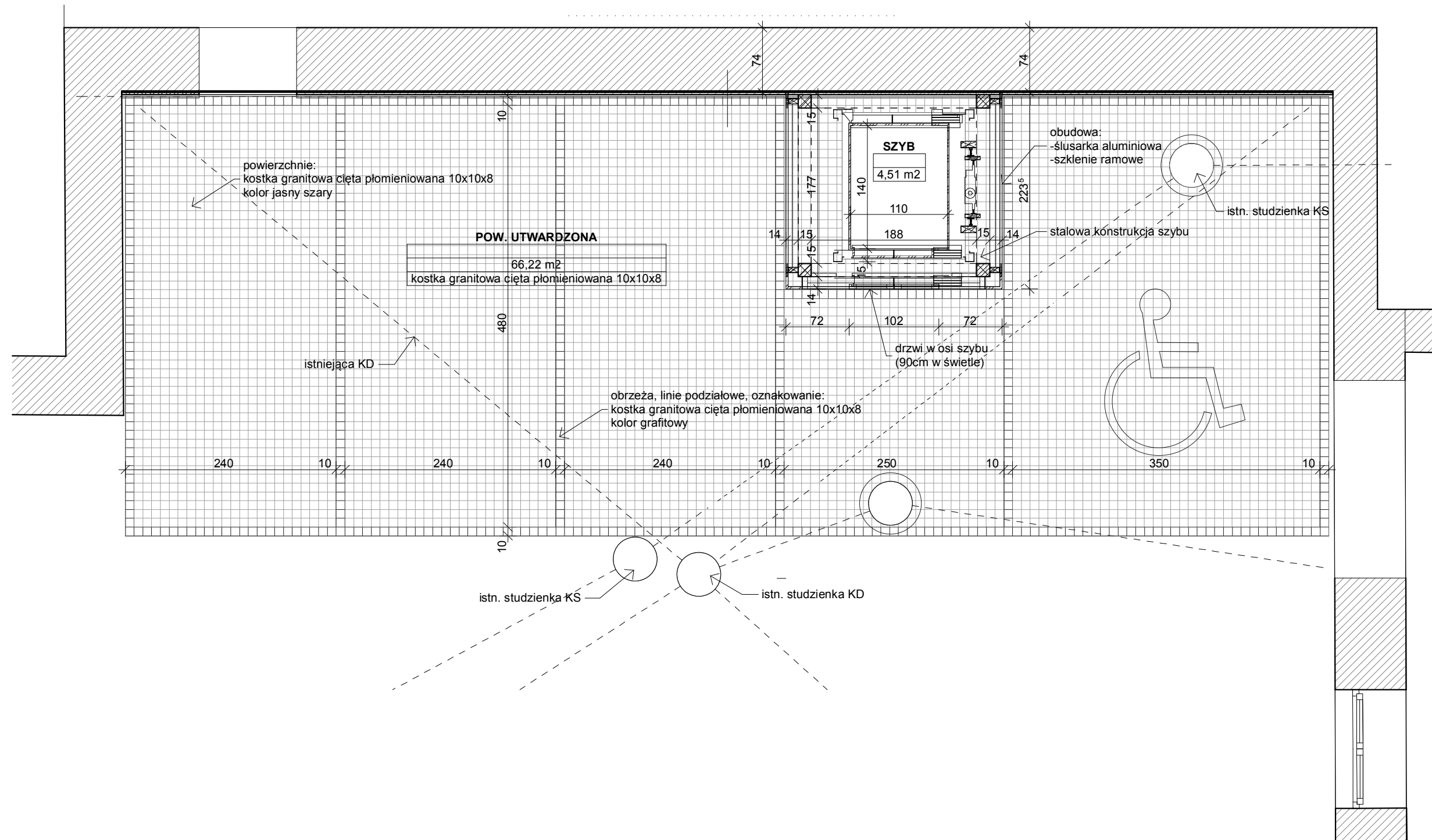

Powierzchnie utwardzone:  
kostka granitowa 10cm x 10cm, gr.8cm  
cięta płomieniowana  
kolor jasnoszary

Obrzeża, podziały pól, oznakowanie,  
otoczka studni: kolor grafitowy

|  |             |            |        |
|--|-------------|------------|--------|
| <div> <b>HOMOHOME</b><br/><small>człowiek i jego dom</small> TWORZENIE ARCHITEKTURY</div> |             |            |        |
| HomoHome-Tworzenie Architektury, tel:532127481, mail:architekci.homohome@gmail.com   |             |            |        |
| Inwestor: Powiat Cieszyński, ul. Bobrecka 29, 43-400 Cieszyn   |             |            |        |
| Temat: Projekt budowlany dobudowy windy zewnętrznej przy budynku Zespołu Szkół   |             |            |        |
| Adres: Cieszyn, ul.Plac ks. Londzina 3, dz. ew. nr 142, obręb 0042 Cieszyn   |             |            |        |
| Nazwa rysunku:Rzut przyziemia -dobudowa  |             |            |        |
| Skala rysunku 1:50   | Nr rysunku: |            | A.03   |
| Projektant:  | Nr upr.     | Data:      |        |
| mgr inż. arch. Grzegorz Starzak<br>uprawnienia budowlane w spec. architektonicznej   | 15/LOIA/05  | 2024.12.03 | Podpis |